

1 2. PAV. TERREO
1 : 100

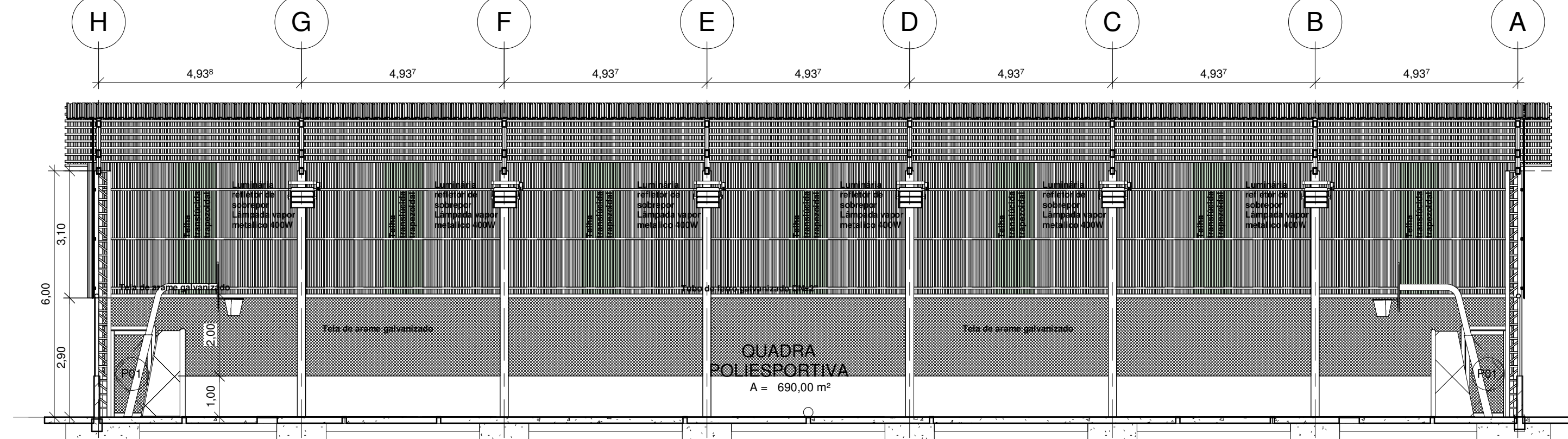

2 Corte 2
1 : 100

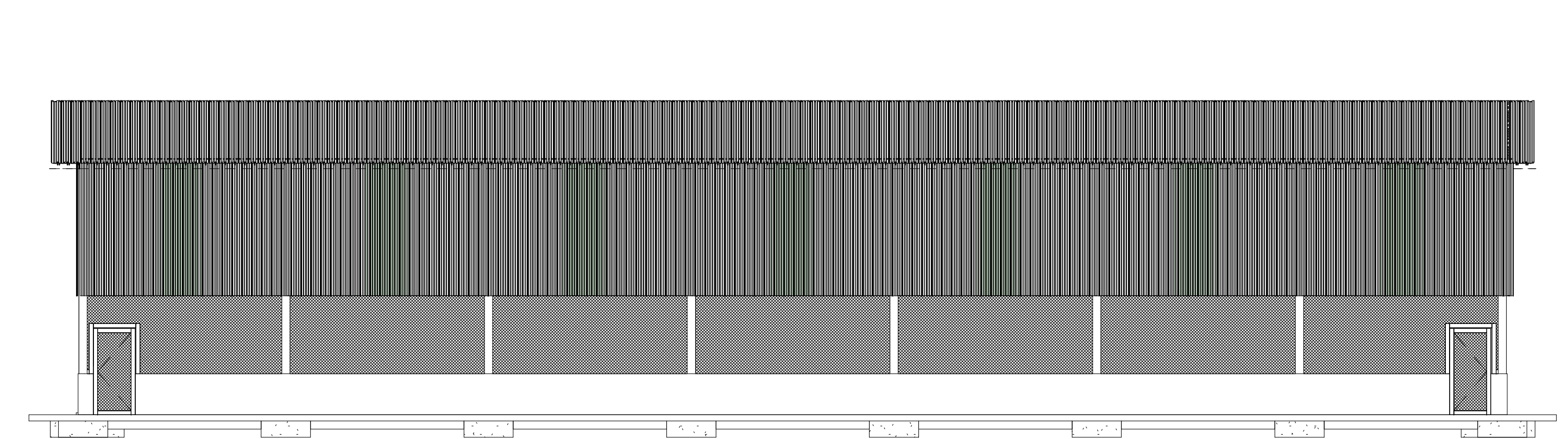

4 Fachada
1 : 100



5 Vista 3D 1_3
1 : 1



6 Vista 3D 3_4
1 : 1

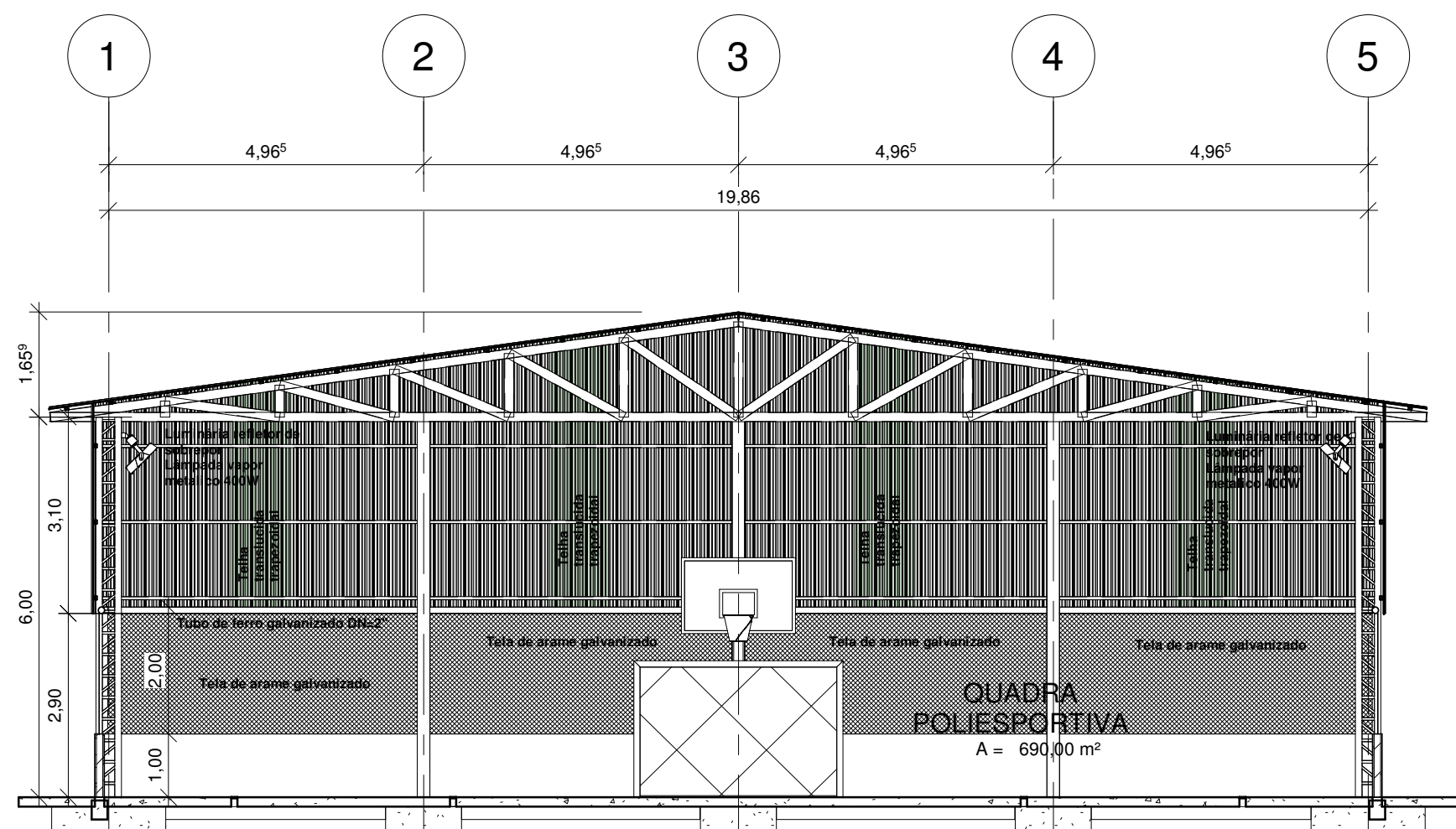

3 Corte 1
1 : 100

Tabela de porta			
Marca de tipo	Largura	Altura	Contador
P01		1,90 m	2

Tabela de ambiente	
Nome	Área
QUADRA POLIESPORTIVA	690,00 m²

OBSERVAÇÕES:

- O VALOR DA COTA PREVALECE SOBRE ESCALA
- AS ALTERAÇÕES SERÃO APROVADAS PELO RESPONSÁVEL TÉCNICO
- ATENDENDO AOS DISPOSTOS NA LEI MUNICIPAL DE Nº 3116/10 E LEI FEDERAL Nº 9605/98, CERTIFICO QUE TODA A MADEIRA UTILIZADA NA OBRA É DE PROCEDÊNCIA LEGAL
- A TERRAPLANAGEM SERÁ EXECUTADA PELA PREFEITURA MUNICIPAL DE SÃO MIGUEL ARCANJO-SP

PAULO RICARDO DA SILVA
Prefeito Municipal

FELIPE MARQUES DA SILVA
Secretário Municipal de Obras
Responsável Técnico



Prefeitura Municipal de São Miguel Arcanjo
Secretaria Municipal de Obras

Assunto: CONSTRUÇÃO DE QUADRA POLIESPORTIVA
Local: Rua Jorge José Hakin, Bairro Francisco Pezzato,
São Miguel Arcanjo-SP

Rev: 00
Folha:

Data: 02/03/2020

Escala: Indicada

01