

1 Corte 1
1 : 100

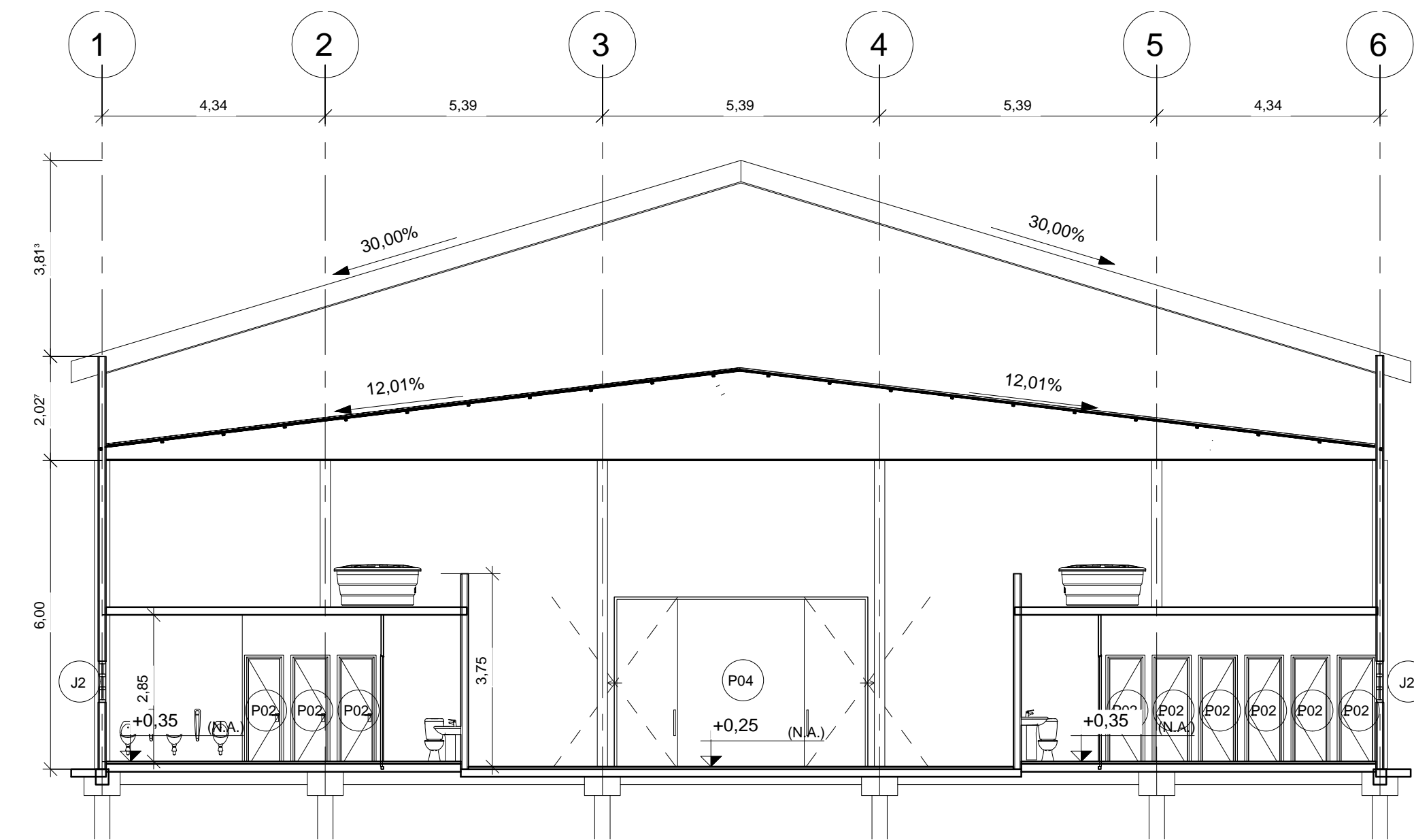

2 Corte 3
1 : 100

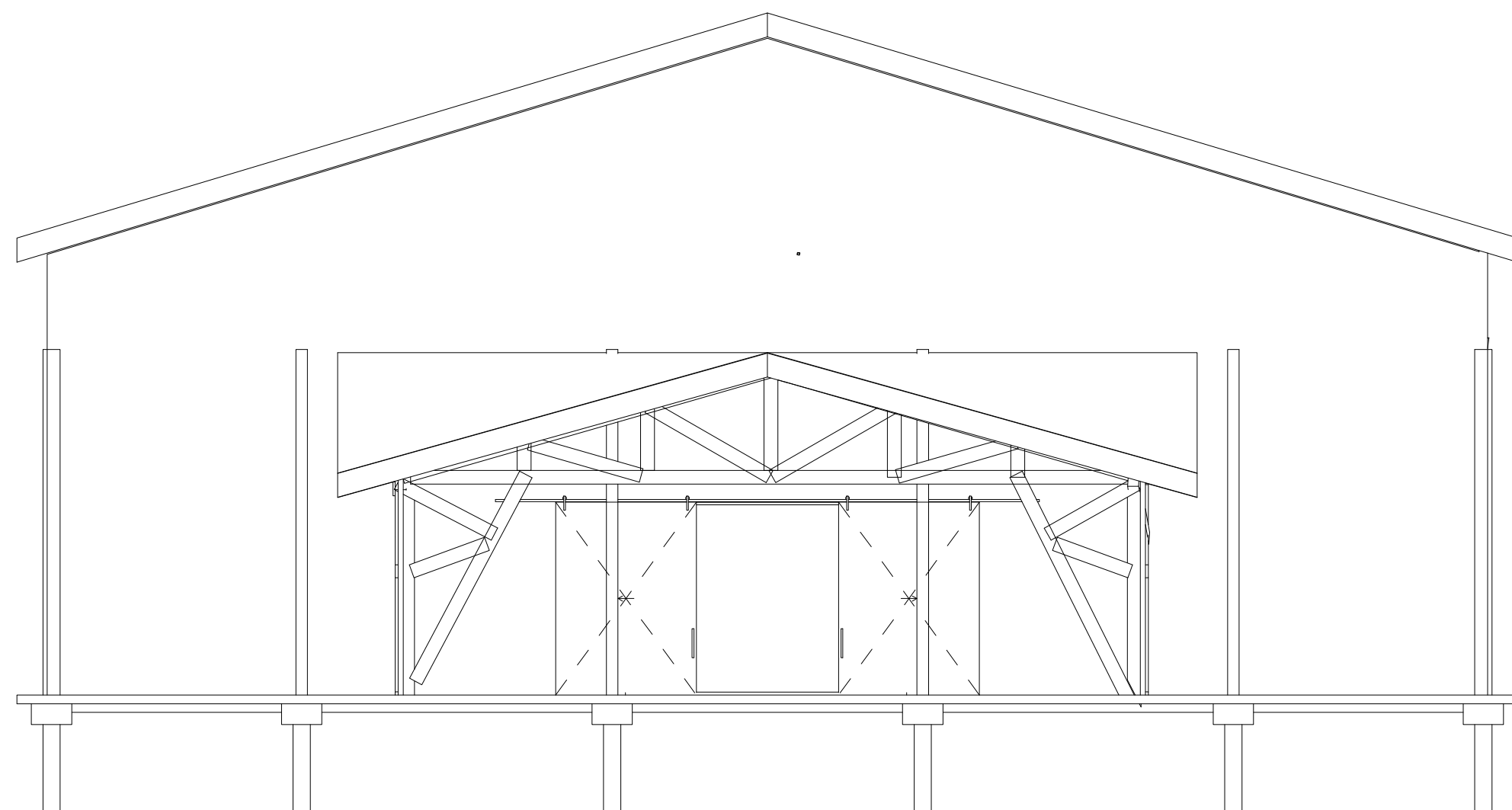

4 fachada
1 : 100

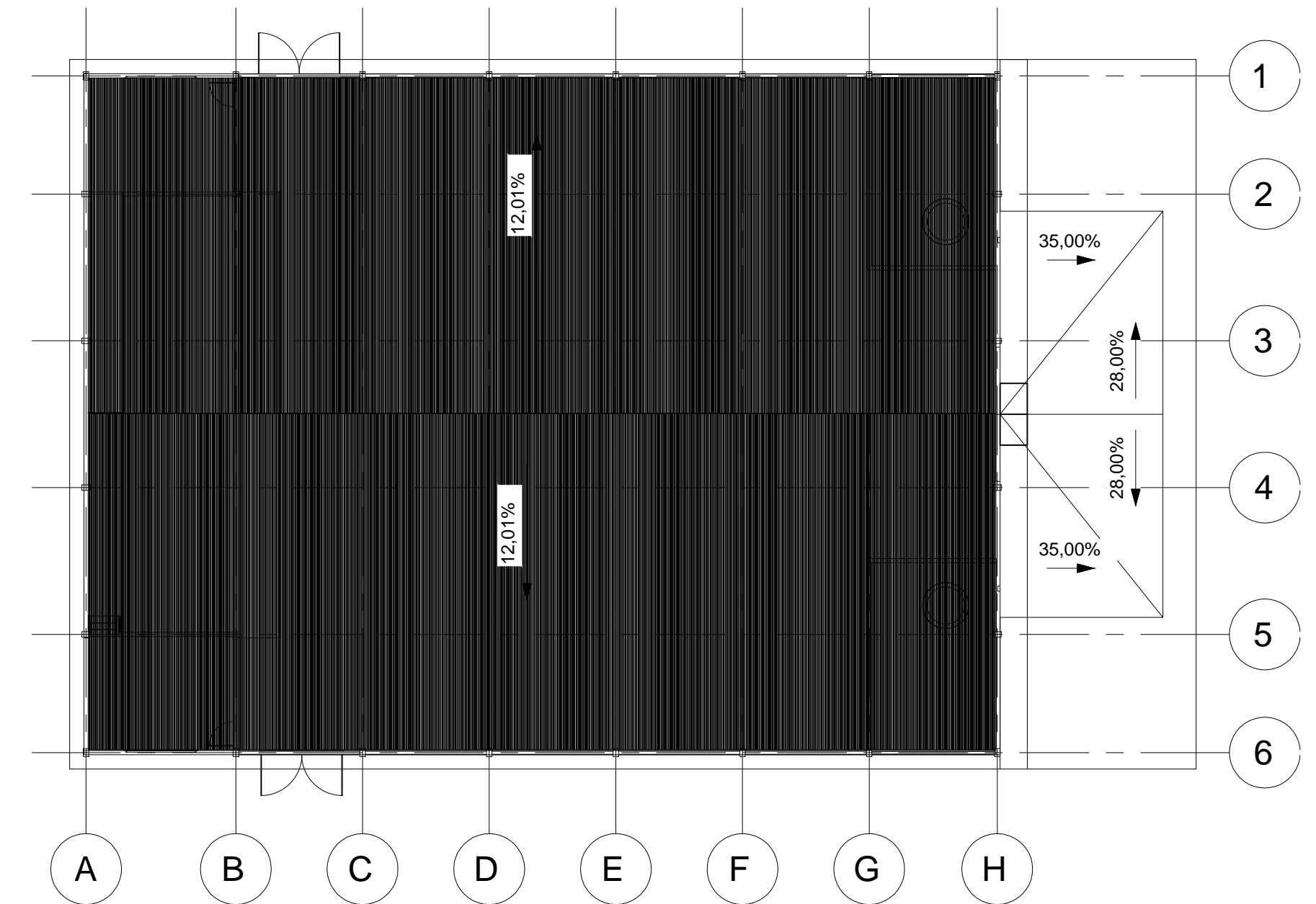

3 3. COBERTURA
1 : 200

OBSERVAÇÕES:

- O VALOR DA COTA PREVALECE SOBRE ESCALA
- AS ALTERAÇÕES SERÃO APROVADAS PELO RESPONSÁVEL TÉCNICO
- ATENDENDO AOS DISPOSTOS NA LEI MUNICIPAL DE Nº 3116/10 E LEI FEDERAL Nº 9605/98, CERTIFICO QUE TODA A MADEIRA UTILIZADA NA OBRA É DE PROCEDÊNCIA LEGAL
- A DEMOLIÇÃO DO GALPÃO EXISTENTE SERÁ EXECUTADA PELA PREFEITURA MUNICIPAL DE SÃO MIGUEL ARCANJO-SP

Tabela de porta			
Marca de tipo	Largura	Altura	Contador
P01	0,90 m	2,15 m	4
P02	0,68 m	2,14 m	9
P03	3,05 m	2,18 m	2
P04	4,93 m	3,35 m	1

Tabela de janela					
Marca de tipo	Tipo	Altura	Largura	Altura do peitoril	Contador
J1	JANELA DE CORRER 2,50 x 1,20	1,20 m	2,50 m	1,00 m	2
J2	JANELA BASCULANTE - 4,5 X 0,80	0,80 m	4,50 m	1,30 m	2
J3	JANELA BASCULANTE - 4,45 X 1,60	1,60 m	4,45 m	4,00 m	10

PAULO RICARDO DA SILVA
Prefeito Municipal

FELIPE MARQUES DA SILVA
Secretário Municipal de Obras
Responsável Técnico

 Prefeitura Municipal de São Miguel Arcanjo
Secretaria Municipal de Obras

Assunto: Construção do Galpão de Exposições - FASE 2

Rev: 00

Folha:

Local: Rua Acesso Com. João Cereser, Centro, São Miguel Arcanjo-SP

Data: 02/03/2020

Escala: Indicada

01