

1 1. PISO
1 : 100

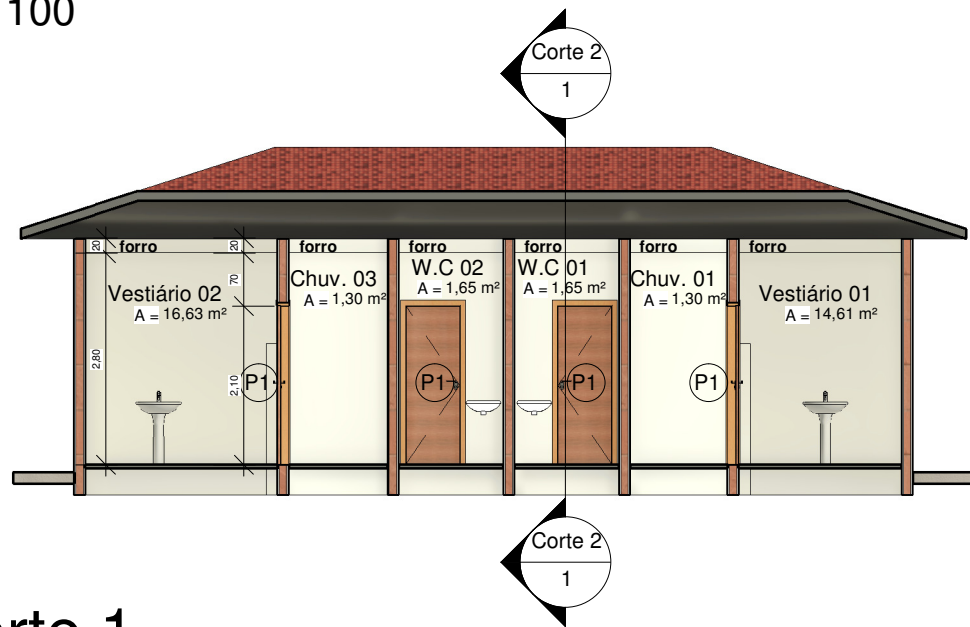

2 Corte 1
1 : 100

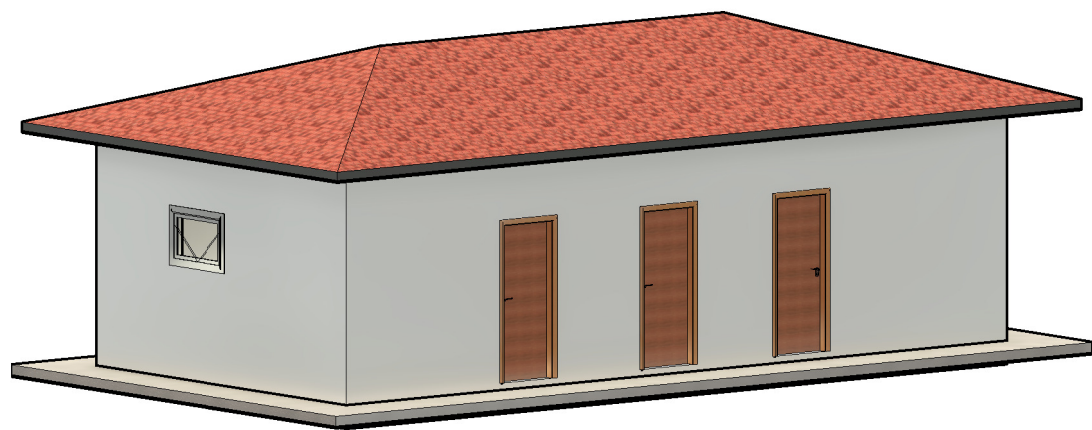

5 3D 01

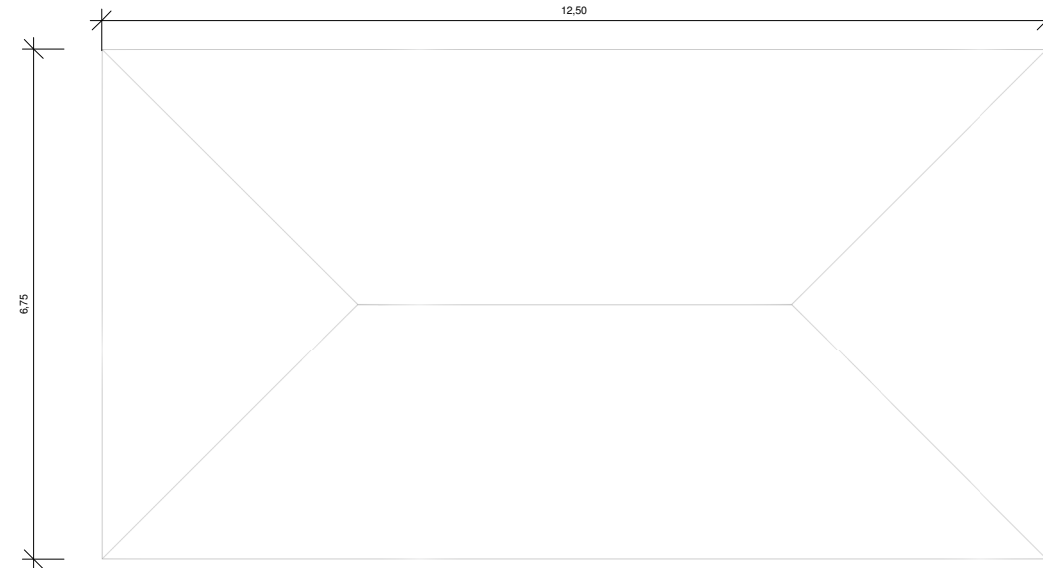

4 2. COBERTURA
1 : 100

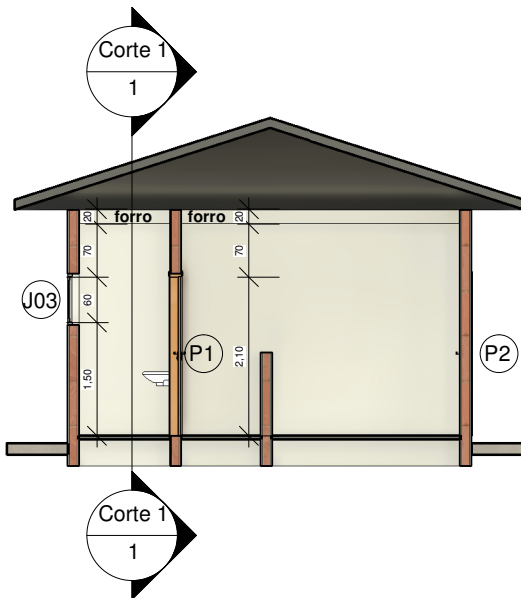

3 Corte 2
1 : 100

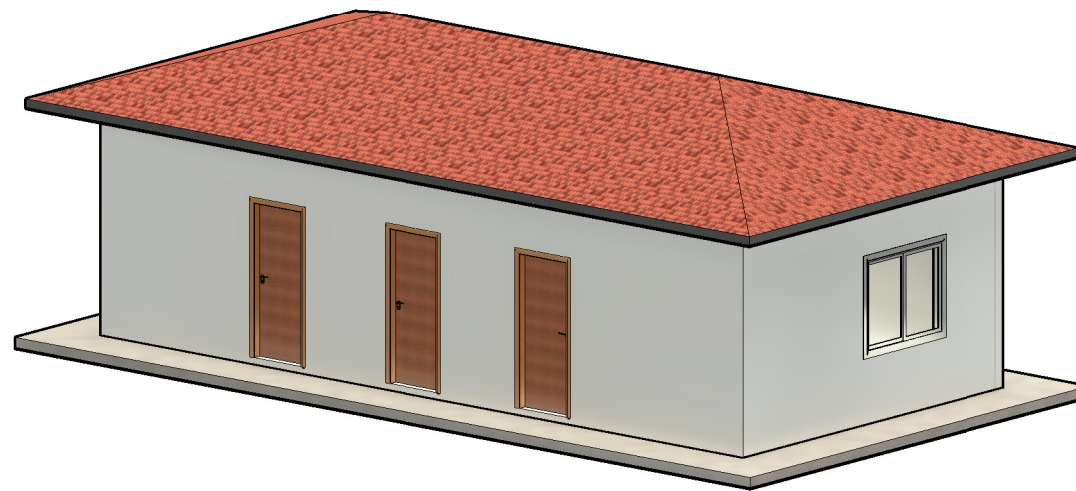

6 3D 02

Tabela de porta				
Marca de tipo	Comentários	Largura	Altura	Contador
P1	Porta de Madeira - Pintura Branca	0,70 m	2,10 m	6
P2	Porta de Madeira - Pintura Azul	0,80 m	2,10 m	3

Tabela de janela					
Marca de tipo	Tipo	Altura	Largura	Altura do peitoril	Contador
J01	Janela Metálica - 120 x 120	1,20 m	1,50 m	0,90 m	1
J02	Janela Metálica - 100 x 60	0,60 m	1,00 m	1,50 m	1
J03	Janela Metálica - 60 x 60	0,60 m	0,60 m	1,50 m	2

Tabela de ambiente	
Nome	Área
Banheiro	10,43 m²
Chuv. 01	1,30 m²
Chuv. 02	1,30 m²
Chuv. 03	1,30 m²
Chuv. 04	1,30 m²
Vestiário 01	14,61 m²
Vestiário 02	16,63 m²
W.C 01	1,65 m²
W.C 02	1,65 m²

OBSERVAÇÕES:

- O VALOR DA COTA PREVALECE SOBRE ESCALA
- AS ALTERAÇÕES SERÃO APROVADAS PELO RESPONSÁVEL TÉCNICO
- ATENDENDO AOS DISPOSTOS NA LEI MUNICIPAL DE Nº 3116/10 E LEI FEDERAL Nº 9605/98, TODA A MADEIRA UTILIZADA NA OBRA É DE PROCEDÊNCIA LEGAL

PAULO RICARDO DA SILVA
Prefeito Municipal

FELIPE MARQUES DA SILVA
Secretário Municipal de Obras
Responsável Técnico



Prefeitura Municipal de São Miguel Arcanjo
Secretaria Municipal de Obras

Assunto: Reforma do Vestiário no Bairro Santa Cruz dos Matos.

Rev: 00

Local: Bairro Santa Cruz dos Matos, São Miguel Arcanjo-SP

Data: 27/03/2023

Escala: Indicada

Fol

01